Firmato digitalmente da:
GASPARI CARLO
Firmato il 27/05/2021 16:58
Seriale Certificato: 346275
Valido dal 20/04/2021 al 20/04/2024
InfoCamere Qualified Electronic Signature CA

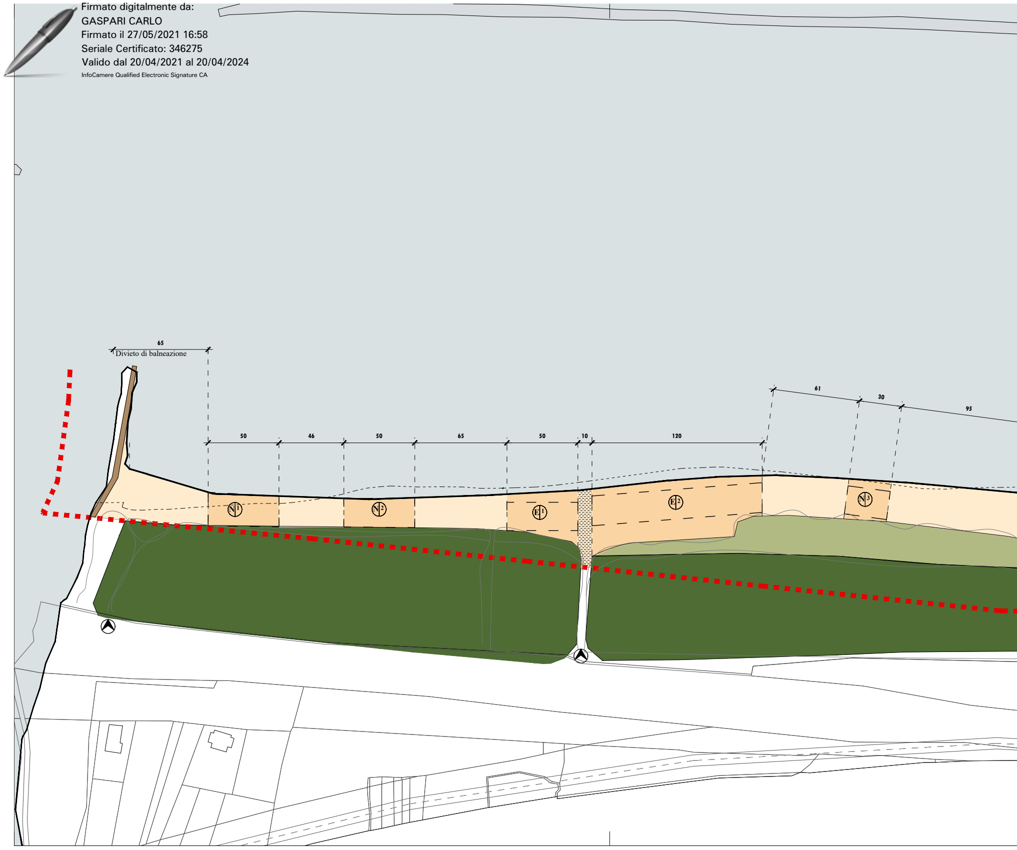

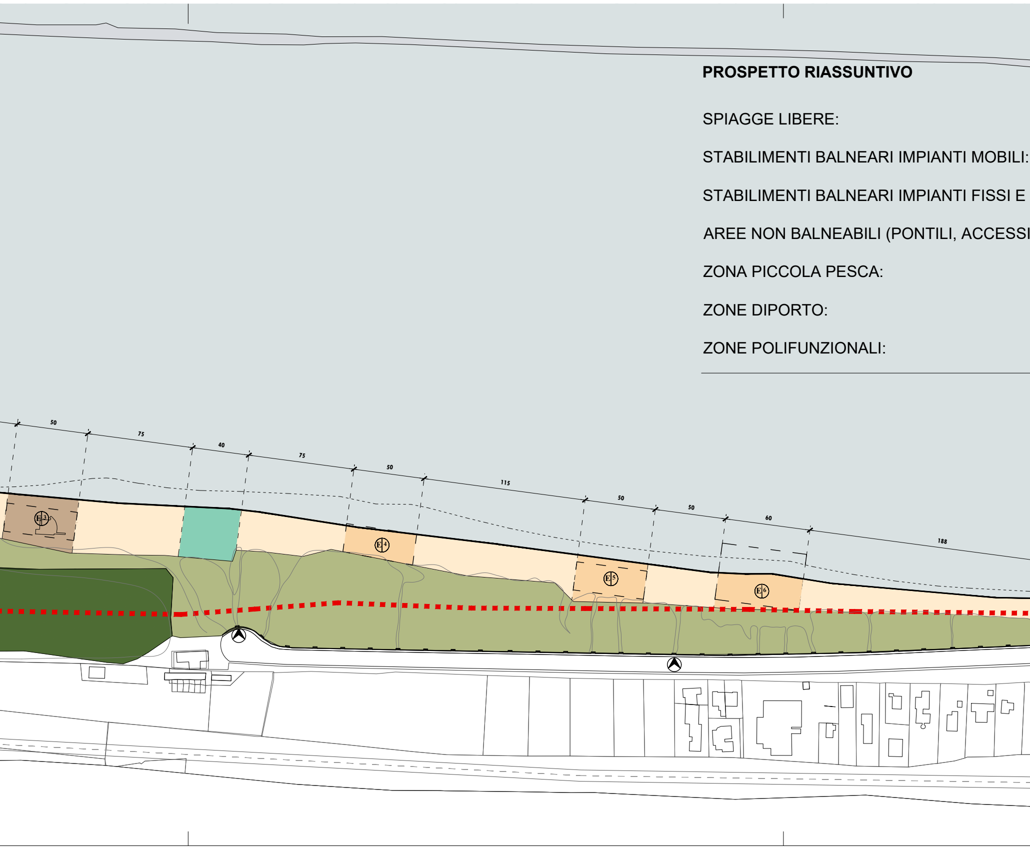

PROSPETTO RIASSUNTIVO

SPIAGGE LIBERE:

STABILIMENTI BALNEARI IMPIANTI MOBILI:

STABILIMENTI BALNEARI IMPIANTI FISSI E

AREE NON BALNEABILI (PONTILI, ACCESSI

ZONA PICCOLA PESCA:

ZONE DIPORTO:

ZONE POLIFUNZIONALI:

	42.596 MQ	43,64%
	22.462 MQ	23,01%
MOBILI:	9.124 MQ	9,35%
ECC):	18.080 MQ	18,52%
	588 MQ	0,60%
	1.817 MQ	1,86%
	2.934 MQ	3,00%
	97.601 MQ	100,00%

RAPPORTO SPIAGGIA LIBERA/ OCCUPAZIONE

SPIAGGE LIBERE:	42.596 MQ	43.6%
AREE OCCUPATE E/O NON FRUIBILI:	55.005 MQ	56.4%

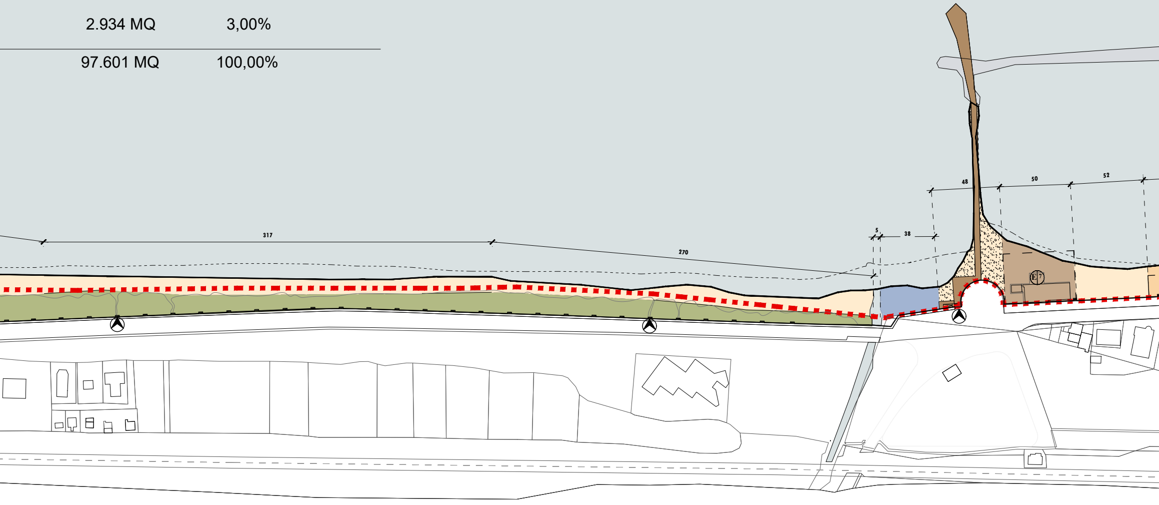

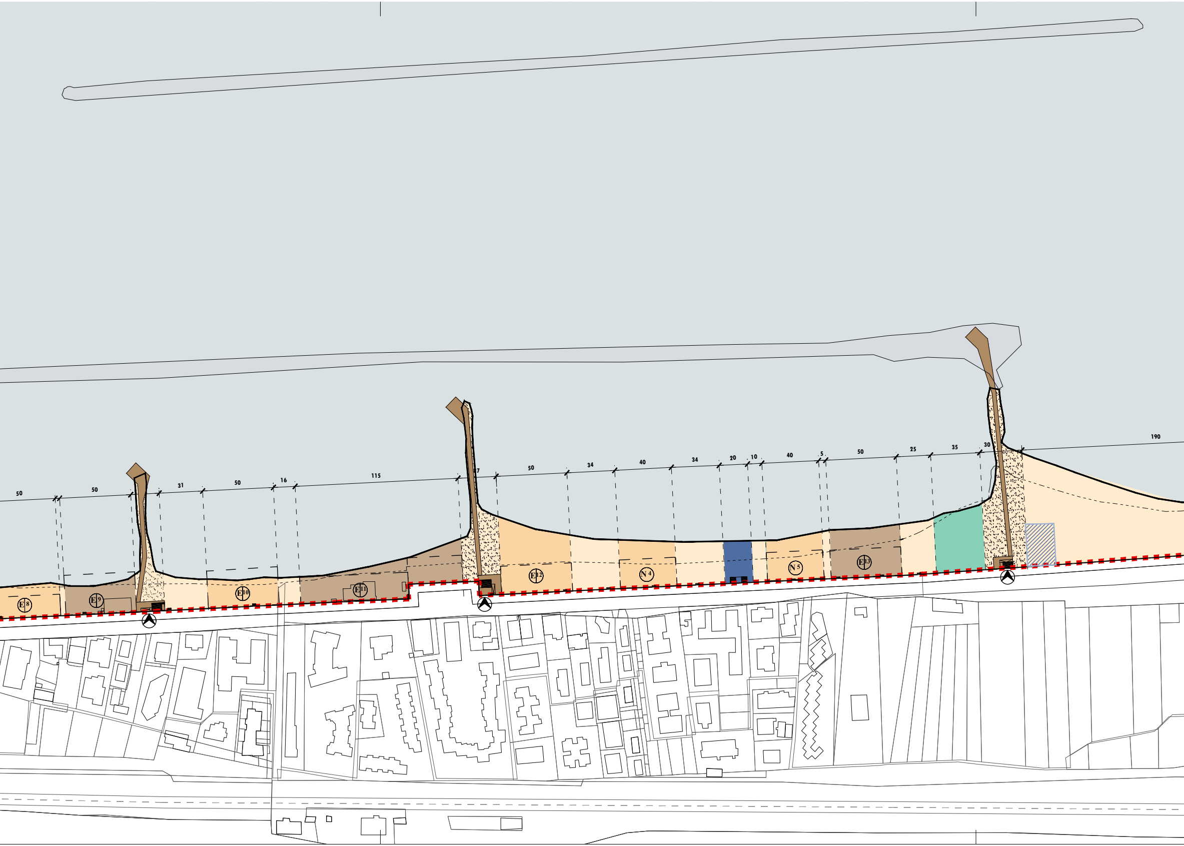

ELENCO CONCESSIONI

CONCESSIONI ESISTENTI

E1	Ombreggi	TANYTUR S.C.A.R.L.	ART 13
E2	Impianti mobili	CENTRO VACANZE 2000 SRL	ART 12
E3	Impianti fissi e mobili	ARCOBALENO SRL	ART 10
E5	Impianti mobili	R.T.R DI RACCIATTI ELISABETTA&C.SNC	ART 12
E6	Impianti mobili	HOTEL SPORTING DI A. FINAMORE & C. S.N.C.	ART 12
E7	Impianti fissi e mobili	NADIA S.A.S.	ART 10
E8	Ombreggi	RACCIATTI ALFONSO,LEONARDO&PIERINOS.N.C.	ART 13
E9	Impianti fissi e mobili	RACCIATTI 2 SNC DI RACCIATTI ENZO & PIERLUIGI	ART 10
E10	Impianti mobili	F.LLI BUSSOLI DI TIBERIO GIUSEPPINA & C. S.A.S.	ART 12
E11	Impianti fissi e mobili	LIDO STELLA DEL SUD (LUCIA ANNA LALLI)	ART 10
E12	Ombreggi	F.LLI BUSSOLI DI TIBERIO GIUSEPPINA & C. S.A.S.	ART 13
E13	Impianti fissi e mobili	MAURIZIO RACCIATTI	ART 10
E14	Impianti fissi e mobili	DA PIANO VIGENTE	ART 10
E15	Impianti mobili	LA SCIABICA S.R.L.	ART 12

NUOVE CONCESSIONI

N1	Impianti mobili	ART 12
N2	Impianti mobili	ART 12
N3	Impianti mobili	ART 12
N4	Impianti mobili	ART 12
N5	Impianti mobili	ART 12
N6	Impianti mobili	ART 12
N7	Impianti fissi e mobili	ART 10

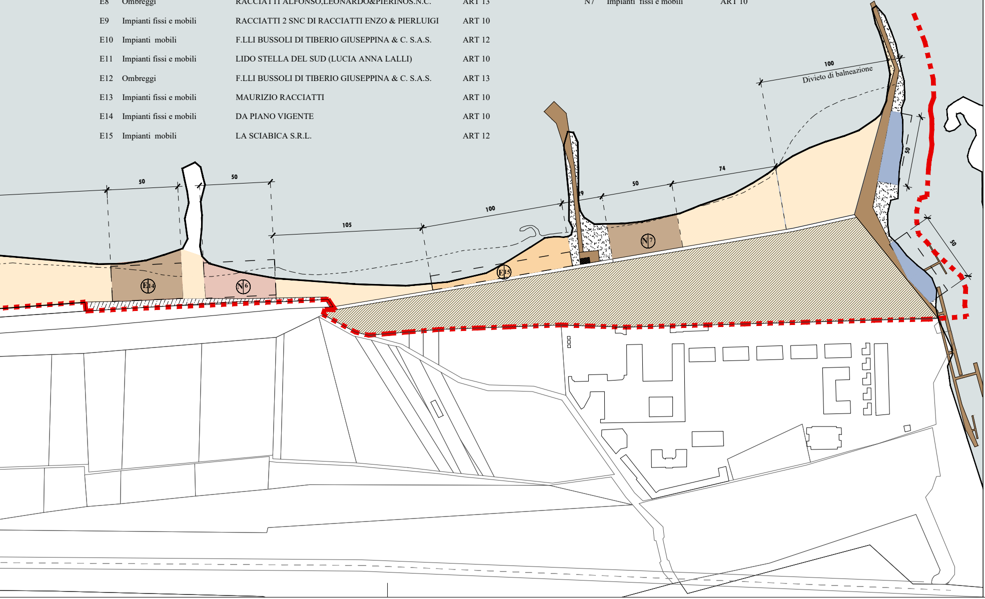

COMUNE DI CASALBORDINO
Piano Demaniale Comunale

"Il Parco del mare"

elaborato
D1

titolo disegno
Assetto dell'arenile

formato
A4+

data
Maggio 2021

scala
1:2000

Responsabile del procedimento
Arch. Maurizio Aquilano

Piazza Umberto I, 26
Casalbordino (CH)
T 0873 9219
M comunecasalbordinourbanistica@interfreepec.it

GCarchitetti
Carlo Gaspari -Beatrice Comelli
Via Fedele Romani 11
65123 Pescara
CG +39 3285571432
M info@gcarchitetti.it

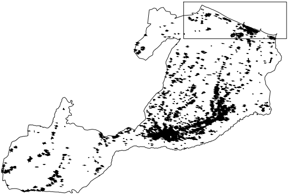

PROVINCIA DI CHIETI
Settore 8 - Programmazione
e Pianificazione Terrioriale
Urbanistica - Mobilità

REGIONE ABRUZZO
Pianificazione Terrioriale Urbanistica

COMUNE DI CASALBORDINO
Il Sindaco Filippo Marinucci

Linee di divisione demani

- ▭ Linea di costa_Ultimo aggiornamento (SID)
- ▭ Linea di costa_Rilievo situazione attuale
- ▭ Linea di divisione demaniale
- ▨ Demanio tratturale

Tipologia suoli

- 🟩 Zone di protezione naturalistica_Dune_ART. 16
- 🟩 Pinete litoranee_ART. 17
- ▨ Verde attrezzato_ART.20
- ▨ Marciapiede in progetto

Aree e zone dell'arenile

- Ⓔ Concessioni esistenti
- Ⓝ Concessioni nuove
- ⑰ n. concessione
- ▲ accessi
- 🟫 Concessioni per Impianti fissi e mobili_ART.10 e 11
- 🟧 Concessioni per Impianti mobili_ART.12
- 🟥 Concessioni per aree attrezzate PET beach_ART. 22
- ▭ Spiaggia libera_ART. 15
- ▨ Aree per pontili accessi e belvederi_ ART. 19
- 🟩 Area polifunzionale_ART. 21
- 🟦 Zone di alaggio, varo e deposito_ ART. 18
- 🟦 Zone della piccola pesca_ART. 14
- ▨ Corridoi di accesso al mare
- ▨ Zone piccola pesca futura in caso di att.(progetto ancora)

0 20 50 100